

Gravador de Holter USB Nomad

+Precisão e segurança **no holter de seus pacientes**

Evite **reconvocação de exames.**

Com **cabos blindados**, o Nomad garante **mais precisão com o melhor sinal da categoria**, contribuindo para uma maior **durabilidade.**

Você poderá **verificar a qualidade do sinal** antes de liberar o paciente para o exame, evitando reconvocação ao paciente.



Gravador de Holter USB Nomad



Benefícios e Vantagens

- **Gravação** de 24h, 48h e 72h — 24h para **telemedicina**
- **Cabos blindados**, duráveis e livres de emendas, diminuindo artefatos no exame
- **Compacto** e **leve**, com mais **conforto** ao paciente
- Botão de **eventos** sem interrupção da **gravação**, evitando **reconvocação**
- Possibilidade de **verificar** a qualidade do sinal, antes de **liberar** o paciente
- Sem botão de **desligar**, evitando que o paciente interrompa
- o exame **acidentalmente**
- Possibilidade de integração com **Telemedicina** e **DICOM**
- **Garantia** de **2 anos** (3 meses para os acessórios)

Seu Kit Holter Nomad contém:



01 gravador de
Holter Nomad
(15 x 70 x 80) mm
(A x L x P)



01 cabo de paciente
05 vias



01 cartão de memória*
*Imagem ilustrativa



01 kit cinto e case de silicone
(01 cinto + 01 extensor + 01 case para gravador
holter Nomad)



01 cabo USB Mini

Tamanho do Kit:
(70x240x240)mm | Peso: 1Kg



+ Agilidade nas Análises

Software de análise projetado para emitir laudos com mais precisão e rapidez.

- Exclusivo **índice de qualidade do sinal**
- **Análise** por semelhanças
- Muito mais agilidade na **régua RR**
- Mapeamento **3D**
- Rápida **detecção**
- Visual de **apneia do sono**
- Inversão de canal para **análise**

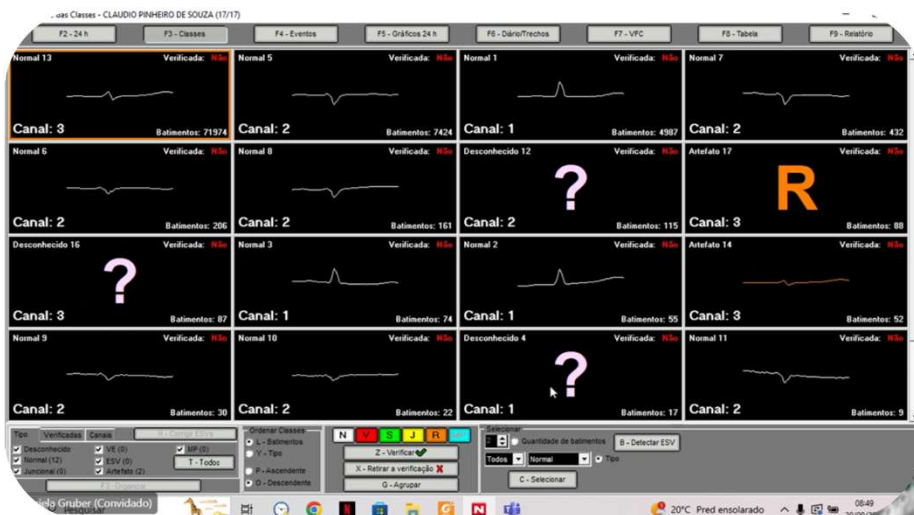

DICOM

Permite a integração com sistemas de gestão hospitalar e o envio automático de dados do paciente.

- Aumento de produtividade
- Gestão e controle
- Redução do uso de papel
- Eliminação de perdas de exames e laudos

Telemedicina

Exames laudados a qualquer hora e lugar, através da web ou do celular.

- + produtividade
- otimização da distribuição de especialistas.

